

# CENTRO DE CONVENCIONES METROPOLITANO DE LA CIUDAD DE QUITO

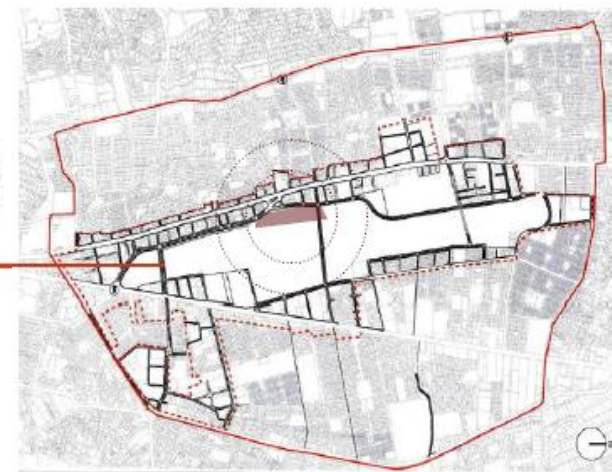

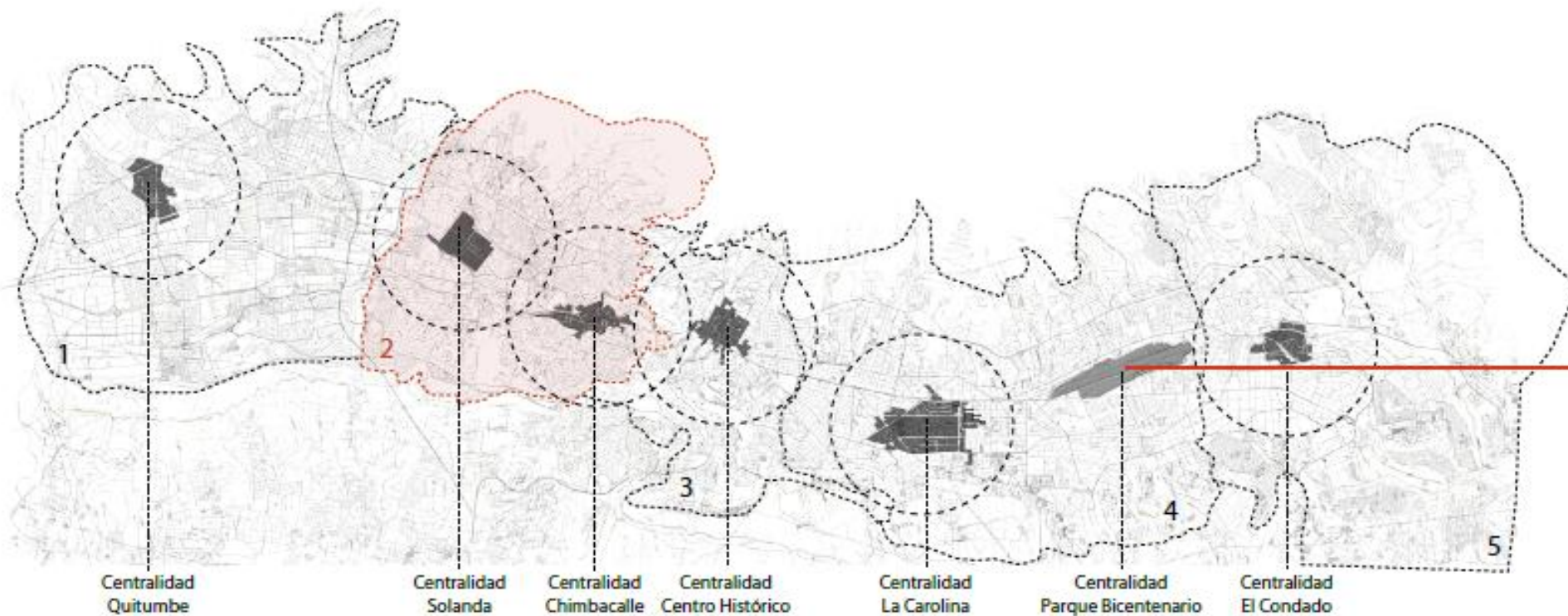

## LOCALIZACIÓN Y CONTEXTO GENERAL: Centralidades Metropolitanas



TURISMO

**QUITO**  
ALCALDÍA



# PARQUE BICENTENARIO

Proyectos arquitectónicos y urbanos ejecutados, en ejecución o por ejecutar que han contribuido a la integración del parque con la ciudad:

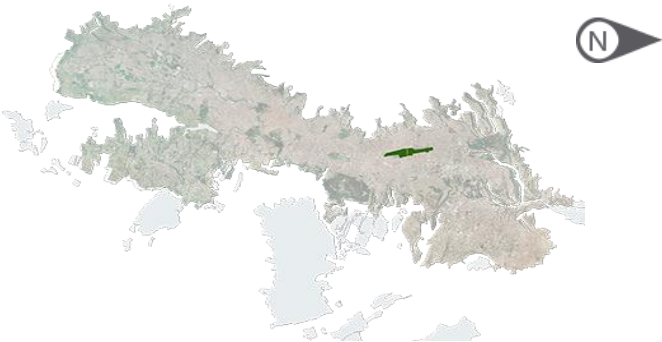

- ① EST. MULTIMODAL METRO DE QUITO   ② PROLONGACIÓN AV. ISAAC ALBÉNIZ   ③ BULEVAR AMAZONAS   ④ ESTACIONAMIENTO Y PLAZA   ⑤ CENTRO DE CONVENCIONES   ⑥ PROLONGACIÓN DEPRIMIDA AV. FLORIDA   ⑦ CRUZ DEL PAPA
- ⑧ AEROPOLICIAL   ⑨ BOMBEROS   ⑩ ACTIVIDADES EN PISTA DE RODAJE   ⑪ PROLONGACIÓN AV. AMAZONAS   ⑫ PROLONGACIÓN RAFAEL AULESTIA   ⑬ PROLONGACIÓN VACA DE CASTRO   ⑭ NUEVO COLEGIO BENALCÁZAR   ⑮ HUERTOS URBANOS



# Centralidad Bicentenario

## Impactos urbanos

Centralidad Bicentenario:

- + Equipamiento para la ciudad
- + Espacio público
- + Activación del sector
- + Conectividad
- + Espacios verdes
- + Seguridad

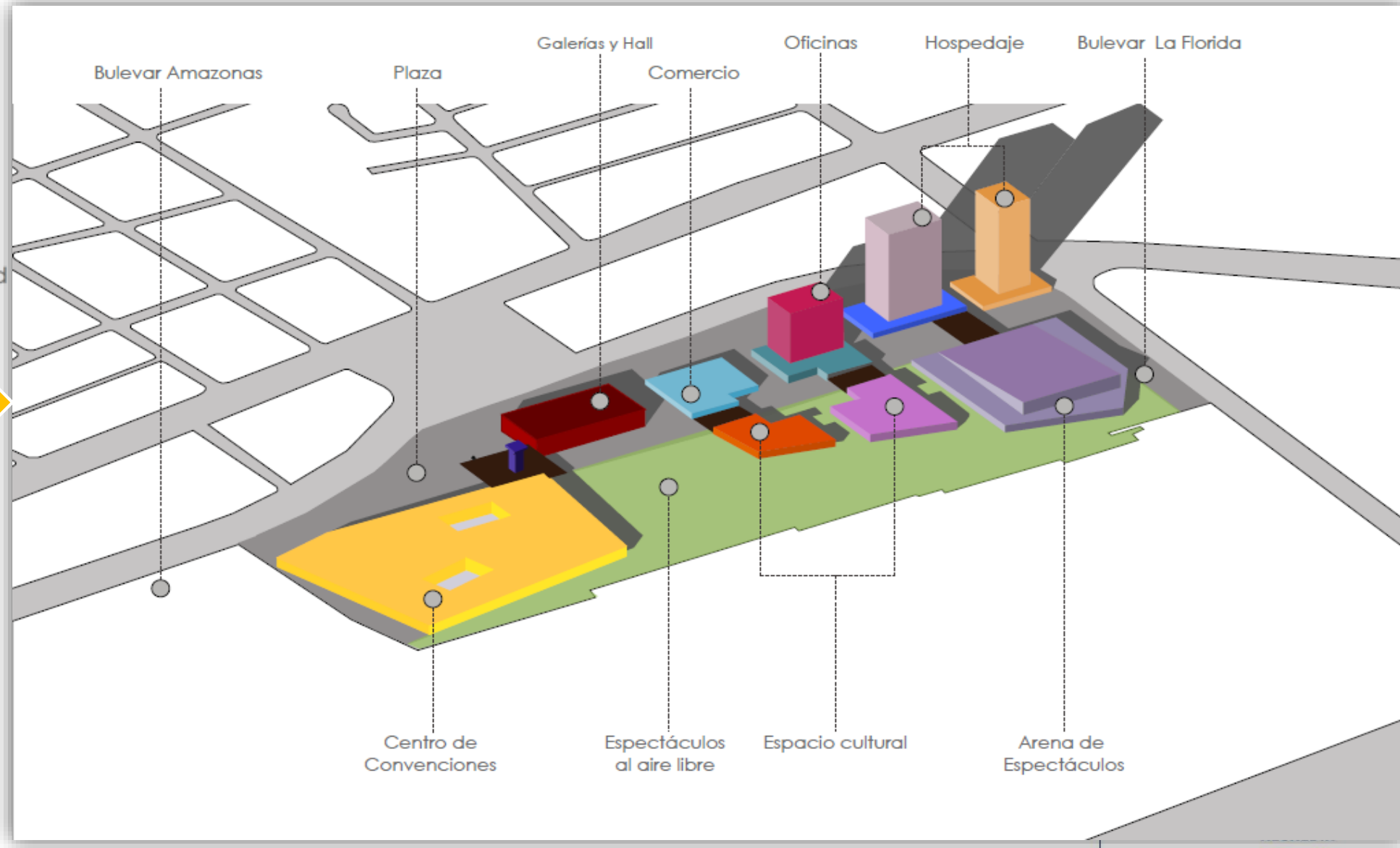



# Imagen referencial Parque Bicentenario

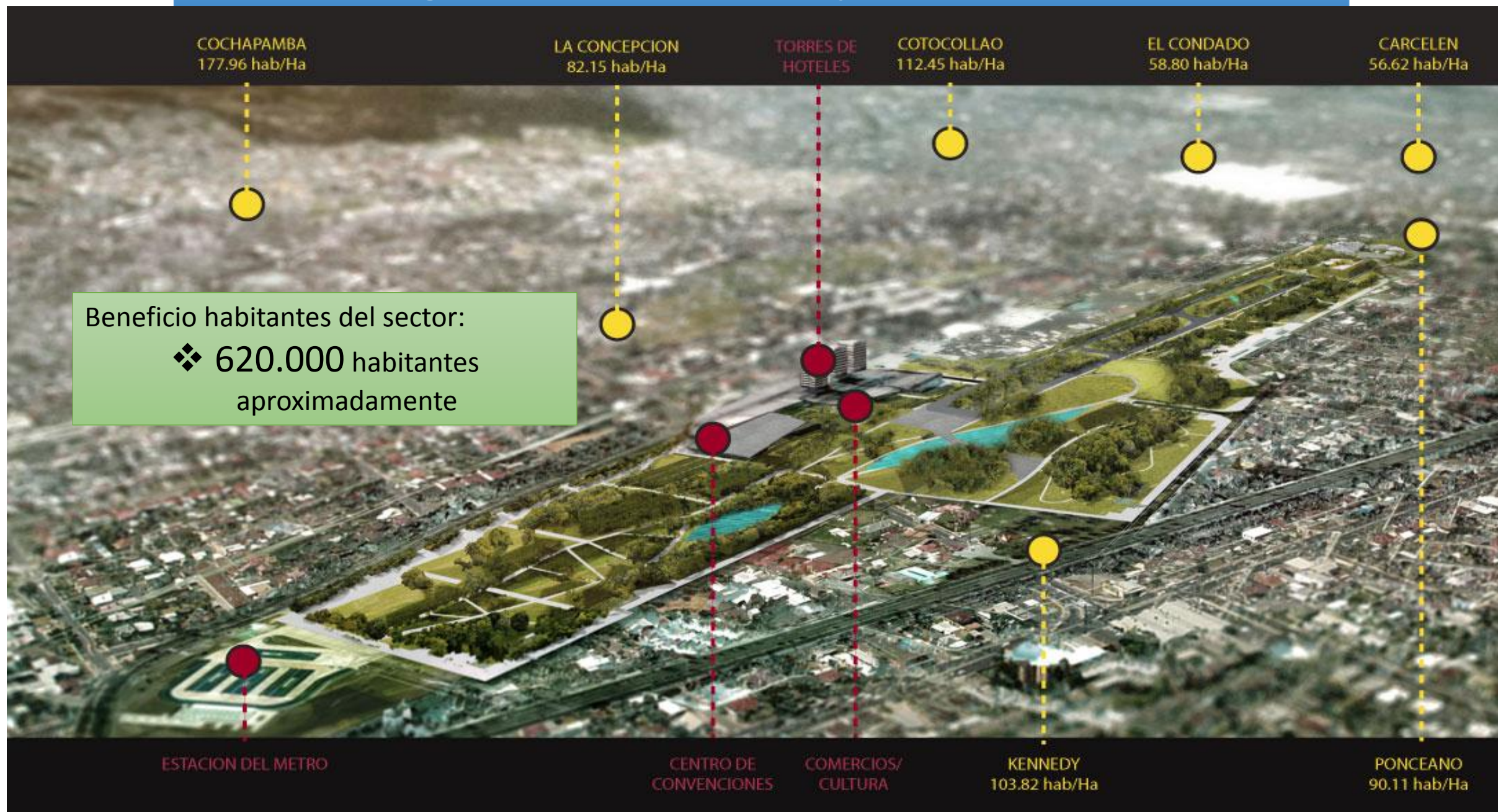



Centro de  
Convenciones  
(3 hectáreas)

Servicios  
Complementarios  
(8,4 hectáreas)

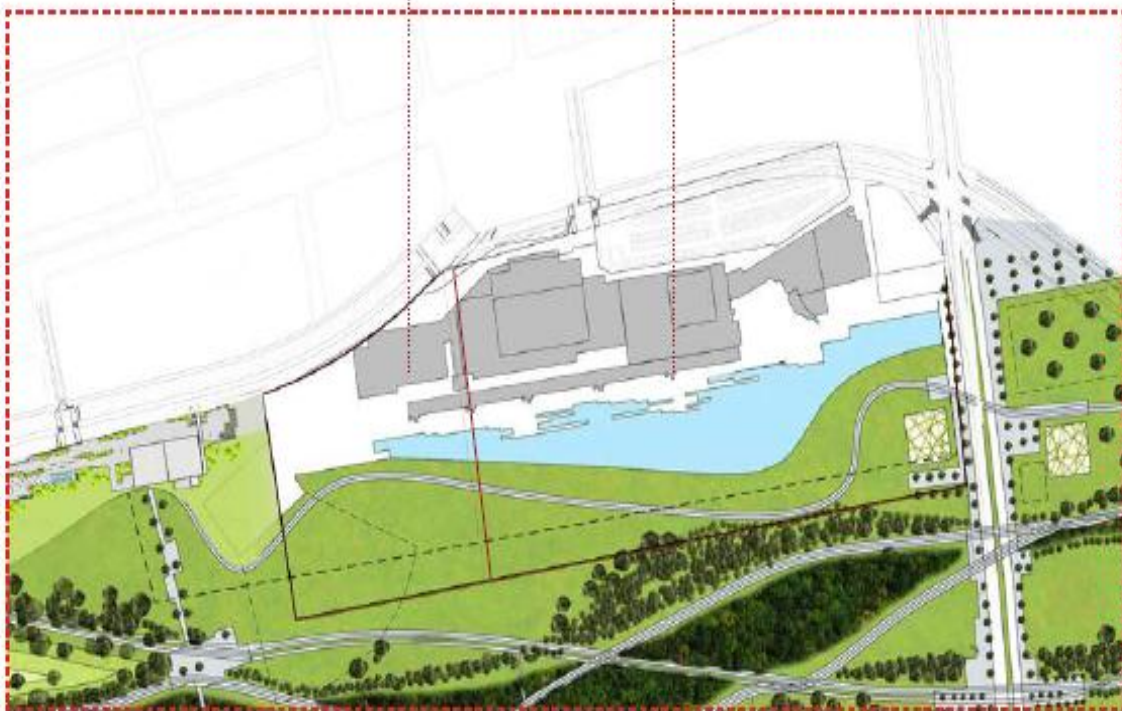

## Obras esenciales

<u>Programa</u>	<u>Superficie</u>
<b>CENTRO DE CONVENCIONES:</b> <ul style="list-style-type: none"> <li>Recinto Ferial</li> <li>Área de convenciones y congresos.</li> <li>Servicios vinculados oficinas, catering, bodegas, servicios higiénicos, seguridad, etc.</li> </ul>	28.0000 m2

## Obras Complementarias

<u>Programa</u>	<u>Superficie</u>
<b>Cultura:</b> Mediateca, Salas de cine especializado, Centros interactivos culturales.	5.450 m2
Alojamiento hotelero	32.500 m2
Servicios hoteleros	3.400 m2
Centro de Negocios	12.500 m2
Comercios y restaurantes	6.400 m2
Arena de espectáculos	14.100 m2



Centro de Convenciones (en Construcción 30% de avance)

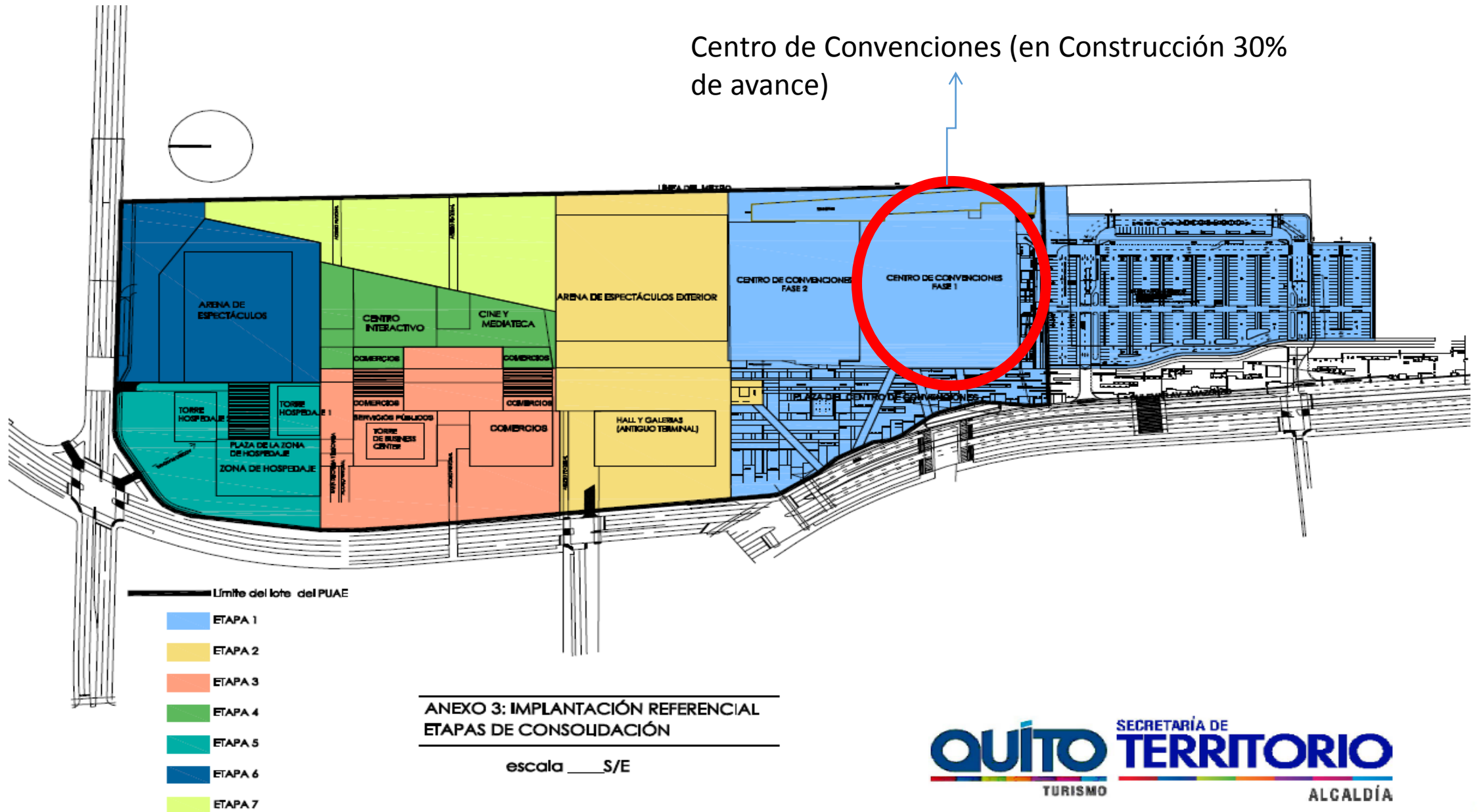



## **Ficha Técnica del Centro de Convenciones Metropolitano de la Ciudad de Quito**

<b>Fechas de Relevancia:</b>	Inicio de construcción abril 2017
	Final de construcción agosto 2018
<b>Ubicación Geográfica:</b>	Sector Ex Aeropuerto de Quito.
<b>Número de Parqueaderos:</b>	407
<b>Normas ambientales:</b>	Certificación Internacional LEED.
<b>Características</b>	2 lobbys de 1.750 y 1.360 m2
	2 salones de exhibición de de 2.500 m2 cada uno.
	1 auditorio multifuncional con capacidad para 800 personas
	1 salón de eventos de 2.502,80 m2 y varias salas de trabajo.

**TURISMO**

# Implantación General Centro de Convenciones

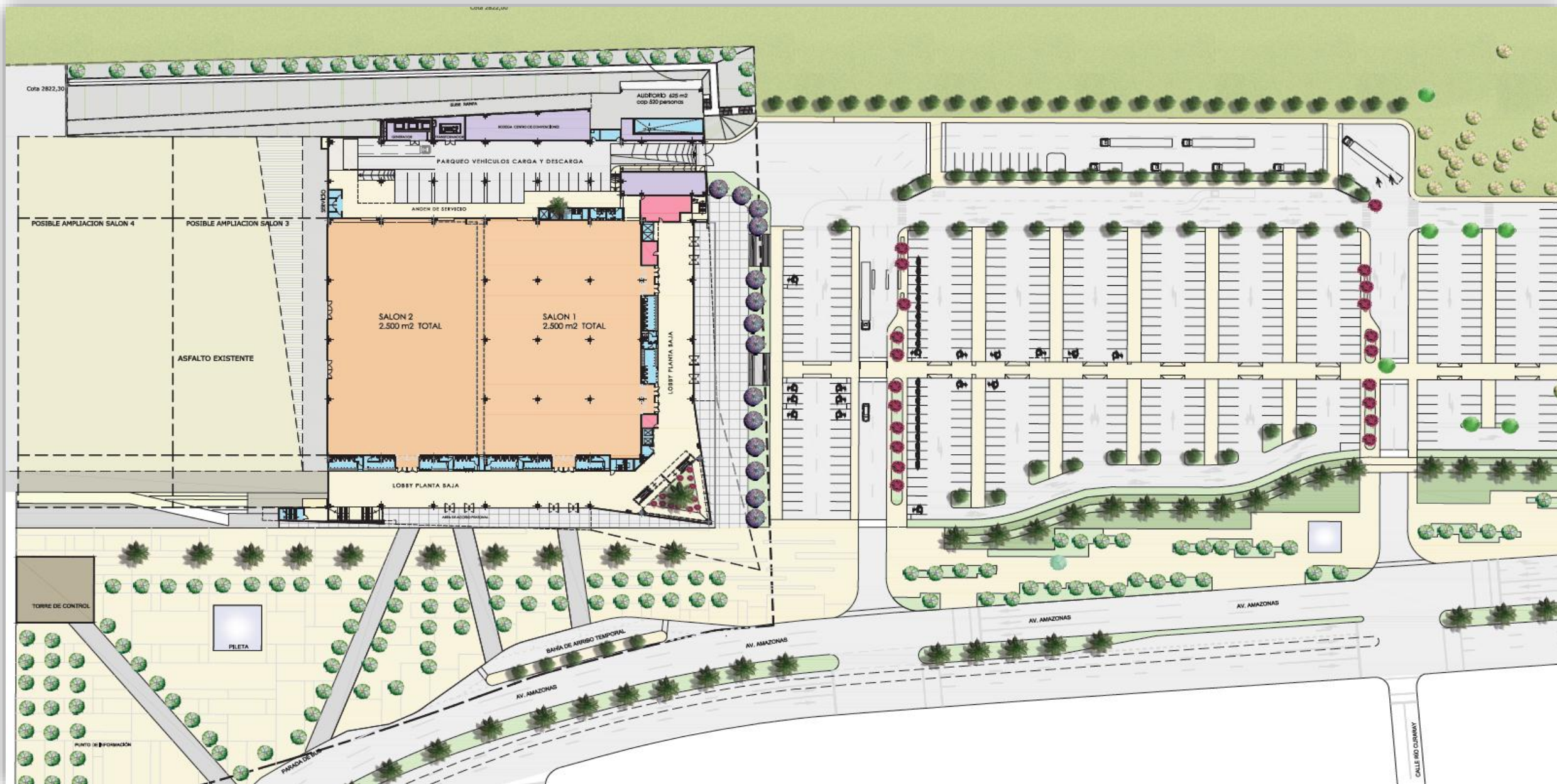



# PLANTA BAJA

CENTRO DE CONVENCIONES

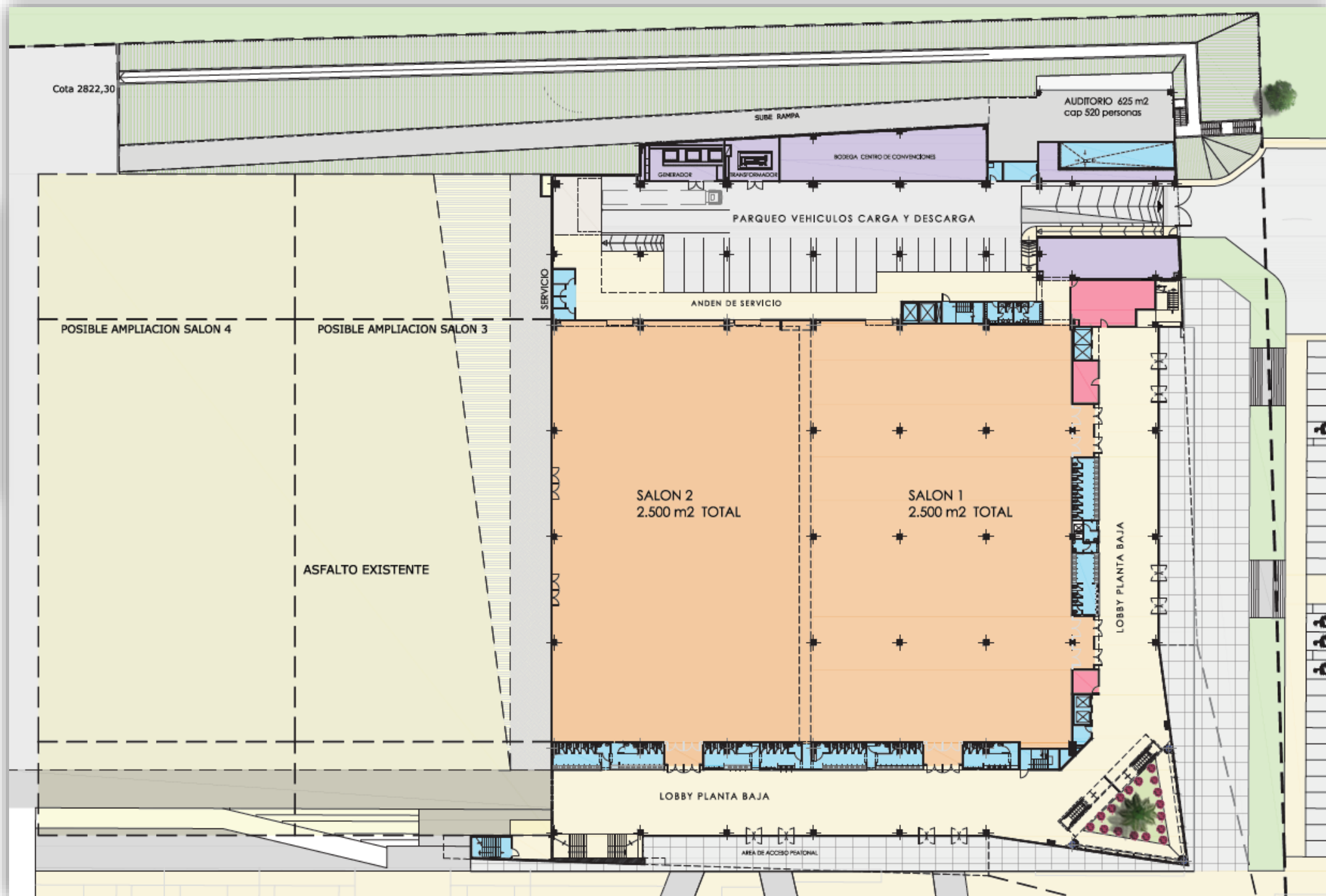
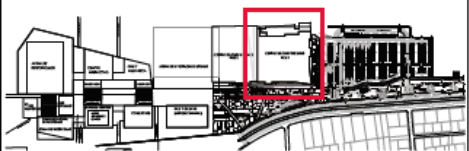

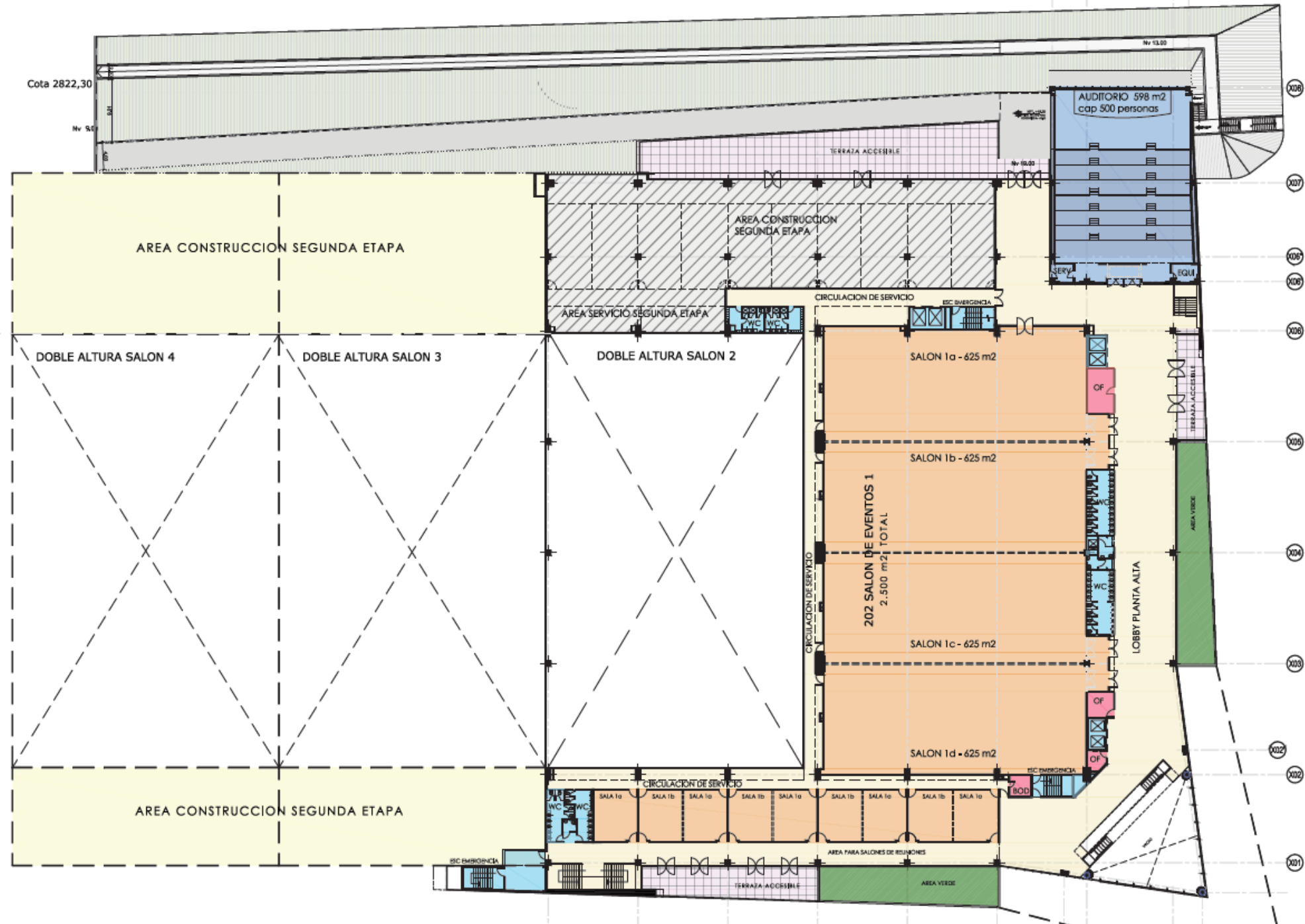



# DISEÑO AUDITORIO

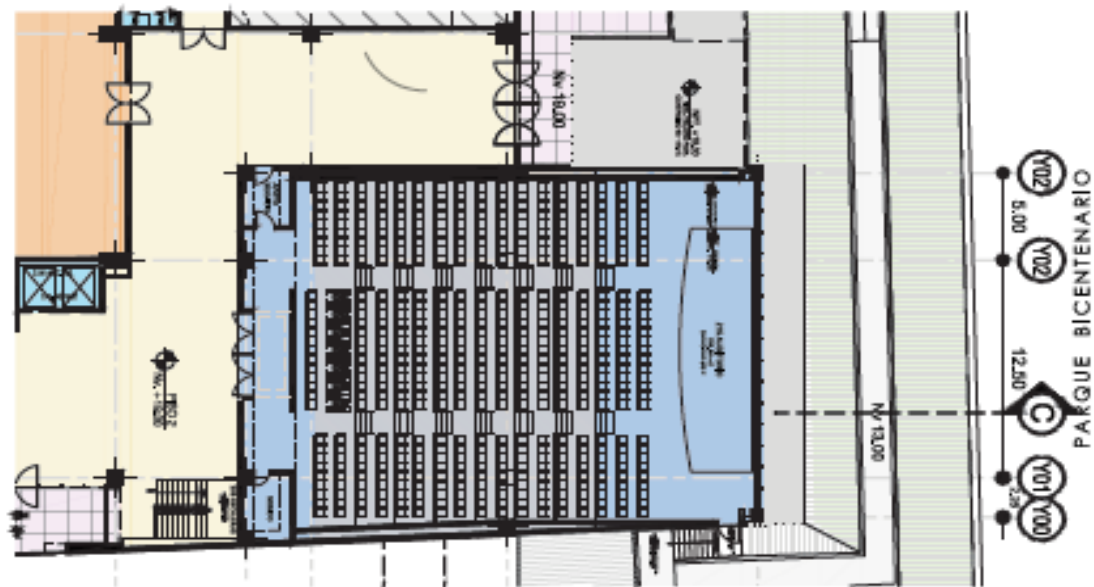

PLANTA PISO 2  
ESCALA 1:100

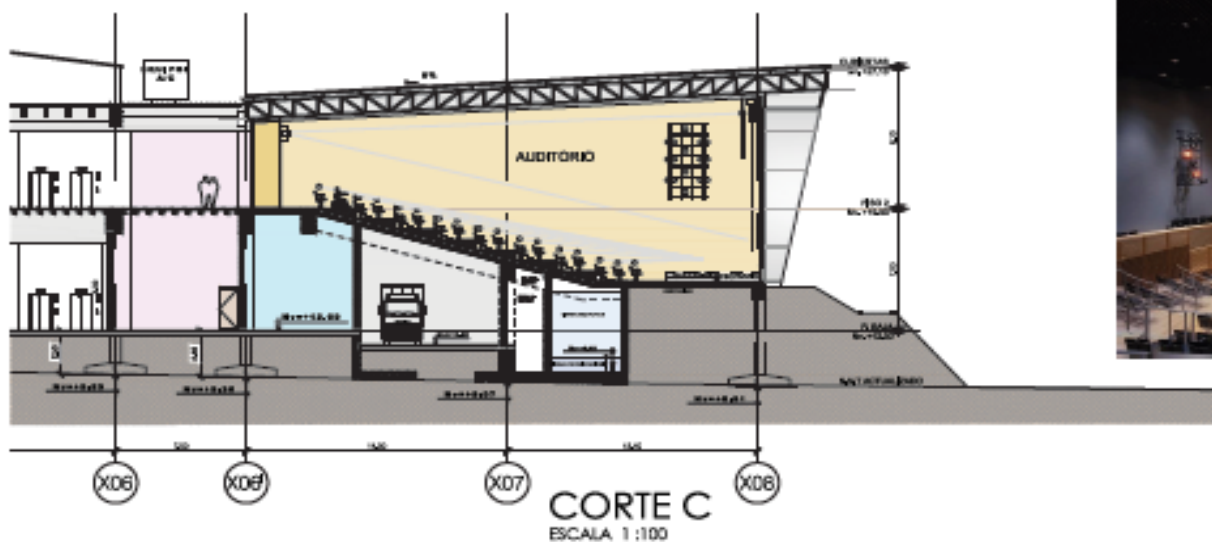

CORTE C  
ESCALA 1:100



## Diseño, vista auditorio:





# Estado Actual de la Construcción:

- Fotografía: vista área Centro de Convenciones, Av. Amazonas
- Fecha: 15 de junio del 2017





- Fotografía: vista área Centro de Convenciones, Av. Amazonas
- Fecha: 10 de julio del 2017





- **Fotografía: vista área Centro de Convenciones, parte posterior desde el Parque Bicentenario**
- **Fecha: 18 de julio del 2017.**

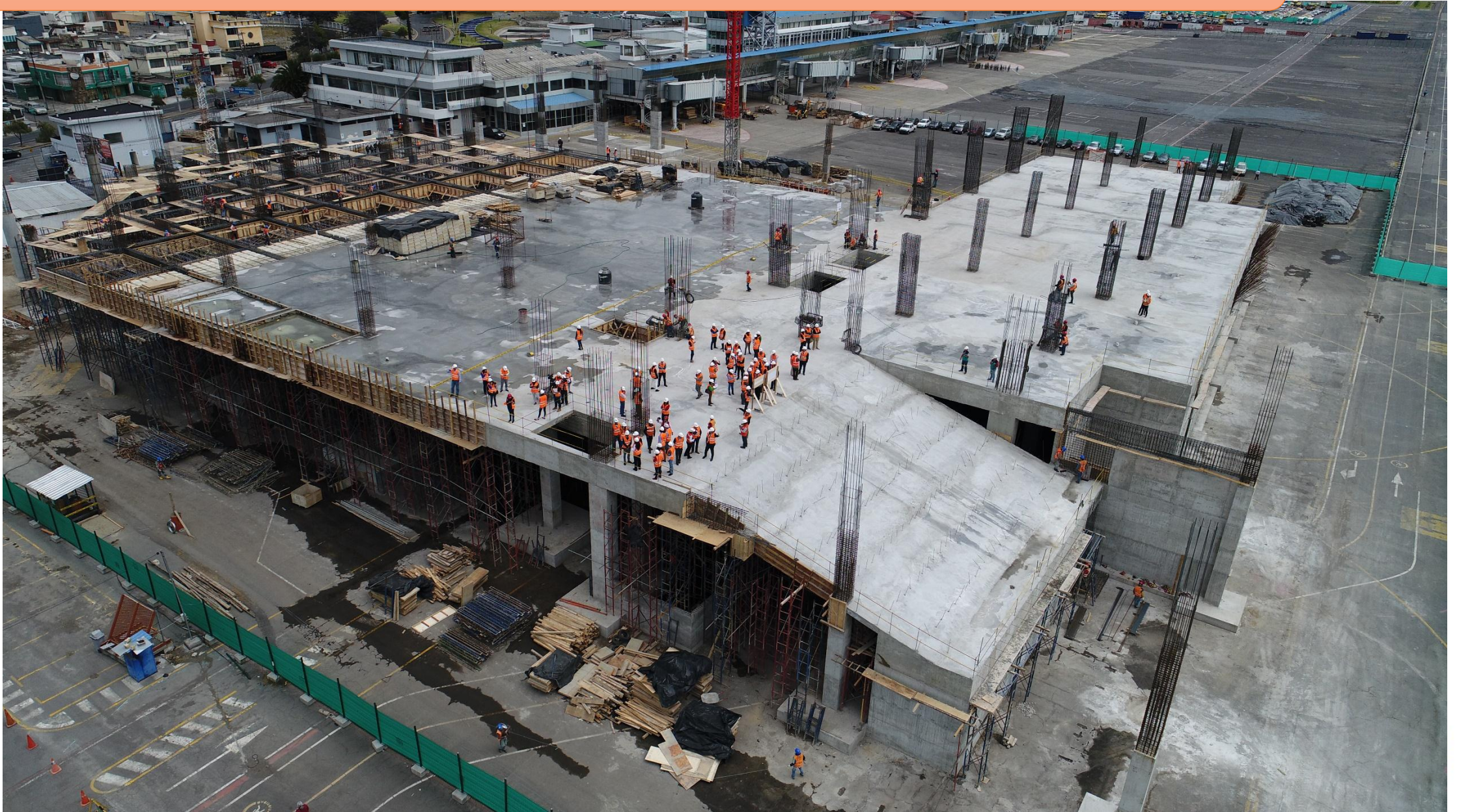



- **Fotografía: vista área Centro de Convenciones, desde Parque Bicentenario**
- **Fecha: 2 de agosto del 2017**





- **Fotografía: vista área Centro de Convenciones, desde Parque Bicentenario**
- **Fecha: 8 de septiembre del 2017**





- **Fotografía: vista área Centro de Convenciones, desde Parque Bicentenario**
- **Fecha: 3 de octubre del 2017**





- **Fotografía: vista área Centro de Convenciones, desde Parque Bicentenario**
- **Fecha: 6 de noviembre del 2017**





- Fotografía: vista área Centro de Convenciones, desde Parque Bicentenario
- Fecha: 24 de noviembre del 2017

Avance de  
Construcción  
al 15 de  
noviembre del  
2017

**50%**

Datos Técnicos:

Cimentación: Construcción de  
Pilotes/Micropilotes/Columnas  
/ Loza/Contrapiso/Techo

